盛京時報
晨刊
光緒卅二年(明治卅九年)創刊
報費本埠每份每月一元九角 外埠(郵費在內) 零售每份本埠五分外埠六分 廣告費五號字每行(十一字)一回二元長期另議
發行人 染谷保藏 編輯人 菊池貞二 印刷人 東光明 發行所 奉天市梅田町九號 盛京時報社
電話 編輯局(二)三二八二番 (二)五七六一番 營業局(二)二〇二二番 (二)一八九七番 城裡直賣所(四)二三六八番 振替口座奉天一一三〇號
新京支社新京市東六馬路 大連支社大連市榮町二番地 哈爾濱支社哈爾濱地段街二

股票の買賣
盛京票莊
奉天加茂町五
祝部鼎二
滿洲證券係員 劉文陞
電(2)五二三七

調整滿華貿易匯兌 對各項詳加檢討
會議延期一日俾作詳密的協議

滿華北貿易會議第二日、(十二日)繼續在中銀會議室舉開、仍由滿洲及華北側關係官出席、關於滿洲側包含(關東州)新華北間之國際性情況、按各項目分別加以詳細檢討、關於調整方策、主要爲協議滙兌決算之具體的措置、正午休息、午後更關於兩地間滙兌調整之當前目的、滿洲側假結帳之決算方法強化國境之通貨兌換許可限度等、愼重協議、如是基於滿華北互相一體之精神、双方意見顯然接近、更謀研究精密之調整方策、會議期一日決定十二日亦於同地遂行協議、午後六時散會、

安南軍頑強抵抗
擊退侵入國境泰軍

【河內十一日電】據此間所得確息、佔領包華坡攻入康保嘉之泰軍、漸次壓迫安南軍、向其砲壘進攻中、十日在國境外五公里小部落楊坤丹及克拉貝、双方展開激戰、而安南軍對於自康保嘉北部國境攻入之泰軍、頑強抵抗、十日遂在包華坡東北百二十公里尼聖羅尼北方地區、擊退泰軍、刻下向國境方面前進中、一方、安南空軍、同日空襲盤谷阿蘭亞鐵路中間之普拉泰布里、安南空軍進出該地點、乃紛爭後最初之舉、盤谷放送局、對此於十日豫告放送云、將轟炸西貢、

【又電】據安南側情報、安南側對於四日侵入康保嘉領拜林地區之泰軍、猛烈反攻、十日遂完全將泰軍擊退於國境外、一方自披里倍至老撾國境之省保嘉北部國境侵入之泰軍一部、已達國境內二公里地點、爲國境山脈所阻、陷於不能前進之狀態、

要望泰國停止戰爭 移向外交解決
安南軍司令官對日記者團談

【河內十一日電】當安南泰國境紛爭激化之際、馬爾丹安南司令官、十一日午前於軍司令部、與日本記者逐行初次會見、談話如左、

關於安南對日本之立場、余以爲由於現在向日本派遣經濟使節一事實觀之、便可諒解、至於安南與泰國紛爭、泰國側亦放送藉外交交涉急謀解決、故安南側亦放送謂、只要泰國側停止戰鬪行爲、便有移向外交交涉之可能性、而對於去年十二月廿七日、在達格特、薩班納格得附近開始之戰鬪行爲、我方亦加以的復報攻擊、故若一方不協調、則紛爭將繼續無了期、是以當日本安南軍事協定成立之際、而於西原少將之諒解安南側、表示敬敬之意、今安南與法本國之關係、

島田中國方面艦隊司令官、在上海江灣路附近、校閱軍兵、

泰機一架被擊墜
双方演成空中戰

【河內十一日電】據安南當局發表、安南軍於九日砲擊薩納格特對岸穆克格罕之泰側砲台及守備隊本部、使之破壞、十日在達格克及薩班納格特方面、双方展開激烈之砲擊、安南空軍、九日對薩班納格特附近之運送船作夜間爆擊、而泰國空軍、亦空襲拉巴堡、安南空軍邀擊之、演成空中戰、擊墜泰爆擊機一架、

長江沿岸治安確保
正月攻勢純係宣傳
華中艦隊報道部發表

【漢口十一日電】華中艦隊報道部發表前週中之戰果乃事變第五年新春第一週所獲得者、故華中方面之海軍部隊、志氣益益旺、盛對於掃蕩殘敵、確立治安、日夜加以不眠不休之努力、即江上警戒各班、掃蕩屢々於自詡鎮、黃石磯、魚磯、操溝等上陸榨取良民以圖攪亂治安之敵匪群、而得護當地良民、又他方、以一部航空部隊陸上警備隊、攻擊利用長江沿民家之爲長江航行之安全、獲得不少戰果、又雖有以正月爲期各個出以反擊之重慶側始終高唱之宣傳然警備區域並不見有何等異狀、

和平救國軍
在海壇島上陸

【廈門十一日電】張逸舟司令所率之福建和平救國軍、九日未明、在福建省福淸東方海壇島登陸包圍敵匪擊滅之、午後二時入島之主邑平潭、海壇島在廈門南方約百浬、島民約十六萬、爲鹽之產地、

德蘇(經濟)新協定
含有政治的意義

【柏林十一日電】德報於十一日報上、大字登載德蘇簽訂以新經濟協定爲中心之德蘇協定、力倡其經濟的政治的意義、德國官方關於新經濟協定意義非公式談述如次、

此次新協定、乃擴大延長去年二月十日經濟協定者、新協定在一九四二年八月一日以前、始克有效、在此期間、因現在協定、期間並長足証德蘇兩國、對於双方經濟的供給能力、絕大信賴也、

一、新協定中、交換遙遙凌駕二月協定規定供給量之貿易量、尤其蘇聯方面、五穀及軍需原料、顯然增大、對於解決戰時下之德國食糧問題、頗有重要貢獻、一方、德國供給蘇聯以較一般輸出機械製品良質之最優秀機械製品、援助蘇聯之工業建設、

一……的三國 此次交涉結果、凡有問題、德蘇間即可基於友好的情的精神、作最終的解決、

一、關於物資輸送、當除德蘇間鐵路之外、當亦利用黑海多腦河之水路、關於此點、事態顯見改善、

一、新協定以淸算主義爲基礎而締結者、双方一切不使用金錢及外國匯兌、專行商品與商品之勞働交換、

正復緊密連結、即將來亦無何等變更之理由、

憂慮大總統獨裁化
美議會方面反對呼聲頗昂

【紐約十日電】十日提出之羅斯福大總統之民生主義國援助案、立即附議於上下兩院其他外交委員會、上院外交委員會、定於五日、下院外交委員會定於十四日、各各開始審議、關於事實上使英國側參戰之歷史的法案、果能安然通過議會否、頗難預測、惟議會擁有絕對多數之民主黨、其大多數表示支持法之態度、故即或迂餘曲折、結局頗亦可成立、尤其反對論之相當猛烈、亦屬事實、如詹森、那伊等共和黨領袖以及民主黨內之保守派並議會內外之孤立派、平和論者及恐懼獨裁化之方面等、正面均反對該案此等反對派論據有如左各點、

一、結果破棄詹森法並中立法、
一、有將美國捲入戰爭之危險、
一、對外援助頗爲熱心、自國之國防則付諸遲緩、
一、恐亦與戰時國際法及一九三九年之巴拿馬牴觸、
一、當此賭國家存亡之重大問題之處理、與大總統之獨裁的權力等諸點、尤其最後之點、乃對大總統領與以宣戰布告之獨裁權、而奪卸議會之權能、故最成問題、

確立英美協力
期待哈新大使活躍
英國民衆一般的意見

【倫敦十二日電】隨同美國對英援助積極化、擺用哈里法克斯外長爲新駐美大使、衆信此乃英國對美依存政策之一表現、英國國民、關於行大使今後之活動、頗具關心、十一日、本地外交通方面觀測、新大使最大之使命、爲安定世界經濟、確立英美協力耳、新大使赴任後、對於英美經濟協力問題、當有所討論、一方、政府方面非公式宣稱、英美經濟協力、乃英帝國、美國、法國、中南美諸國集過剩之食糧衣服等共同購入云云、

全華總領事會議
第一日告終

【南京十一日電】全華總領事會議、十一日午後續開、午前臥病之山本東亞局長、亦支持出席、變更豫定、而報告由本省攜行而來之訓令、本多大使亦言及奉職經緯、以及當面之問題、力言對處長期抗戰之鞏固決意、與新政府之支援、發揮熱烈、與人以莫大銘感、繼爲矢野香港總領事之情況報告、午後四時半告終會議、乃由堀內上海、上田北京兩總領事、代表領事團、訪問汪主席並徐外交部長、各道寒暄、午後七時臨席徐外交部長、在中日俱樂部之招宴、

美國國防促進法案

【華盛頓十日電】羅斯福大總統、關於對英援助最大限之武器貸與案、正式名稱爲「美國國防促進法案」茲誌其全文如次

第一條

本法稱爲「美國國防促進法」、上院及下院、爲更形促進美國國防法、及其他目的、可決本法

第二條

(甲)本法所謂國防器材者、
一、各種軍械子彈、飛行機、艦船、及此部份品
二、前述各器材、製造、加工、修繕、配給所必要之各種資材、
三、國防上必要之其他物資、

(乙)根據本法、國防上情報、爲各種國防器材設計圖、證明書、意匠模型乃至情報、

第三條

(甲)抵觸現行法律規定時、大總統認爲國防上必要時節、對於陸軍長官、海軍長官、各部及其他政府機關長官、得隨時附與如次權限、
一、外國政府、大總統認爲其防衛在美國國防上爲絕對必要量之場合、得使各長官對於其管轄下所屬之兵器廠工場造船所等製產各種國防器材、
二、如是對於政府、得賣卸各種國防器材以讓渡交換貸與或其他方法供給之
三、各種國防器材政府須講求檢查、實驗、修繕燃備、再製及其他之措置以發揮其機能、
四、關於供給該政府之各種國防器材之援助、(乙)號規定之國防情報、亦得向該政府贈呈之
五、對該政府、無論輸出如何之國防器材、均行許可

(乙)該外國政府應受甲號規定援助之條件、大總統須適當地認爲於美國、至其支拂乃至淸償、得以大總統認爲適當之物品財產財政及其他直接間接有利益爲之、

第四條

爲遂分第三條規定之國防器材或國防情報所結之一切契約、乃至協定、其中、該外國政府不得大總統之承諾、不得由贈呈賣卸及其他方法、將國防器材乃至國防情報之權利、移轉美國之所有、且包括入該外國對於政府之軍人官吏或代理人以外任何人、均不許使用、亦包括之條項中、

第五條

陸軍長官海軍長官及其他各部並政府各機關長官對於上記國防器材乃至國防情報之輸出、根據一九一四年七月二日法律第五條規定、須對大總統指定之各部或政府機關、即報告其數量性質價格、條件處置運送地等、

第六條

(甲)大總統根據本法凡國庫保管金中不充當別途經費之金錢、得使行之、且爲達成其目的計、在必要額數內附與隨時使用之、權限、準諸第三條規定、

外國政府受理之金錢及金錢換算之財產、得預算局長認可後、當該長官、復關於支拂代償之國防器材或國防情報、須繼續契之會計、且前此支出經費在處理會計年度內及下項會計年度內、此等經費須按法律核上予算之目的之經費使用之、

第七條

陸軍長官、海軍長官並各部或政府機關長官實行關於國防器材或關於國防上處理、契約或協定之際、根據本法、須充分保護供給施行之國防器材、國防上特行權之美國市民權利受如斯特許權之供與或支拂時須支付於特許權保管者

第八條

陸軍長官、海軍長官、並大總統、認爲美國國防上必要之場合、須適用第三條、有於國府以生產武器得華軍用器材、用交付或讓渡方法取得之權限、

第九條

大總統認爲本法各條項實施必要或適當時、隨時公布施行細則、

將開烟草增產會議
協議災害補償制度

滿洲之煙草生產、於去年已有一萬七千陌之耕種、今五年計畫最終年度之本年度、按興農部當局之積極的增產方法、更增加六千陌之耕作地、於是屬目於總耕種面積二萬三千陌之確保、而以至急達成計畫爲目標、向五年計畫之完成邁進、興農部特殊局更爲確保本年度總耕種面積六千陌增產之目標、乃謀隨同積極的獎勵、補償耕種者之災害、而講求災害補償制度及獎勵耕種之道、既決定此種方針、乃定於本月十八日、求本部合作社中央會及其他各關係機關出席、開煙草增產協議會、遂行具體的協議後、於安東(一月卅一日)、奉天(二月三日)、錦州(二月五日)、熱河(四日)、吉林(十五日)間島(十八日)等生產省等、亦以特殊農產科爲中心、舉開設制度之實行協議會、以謀該制度之趣旨徹底、並期增產之完遂即去年度爲救濟災害、由各煙草會社捐贈二百萬元以之補償災害、後由煙草會社約支出百萬元、以之獎勵煙草增產、已交付耕種者以各機關由於該制度確立、可見滿洲農產物之災害、補償制度之確立、同時關於煙草之增產、亦頗有期待、依同制度交附之概要如左、

一、災害補償 各煙草會社以捐助款二百萬圓設定特別賬位、存入興煙會社、以其一部充爲將來之災害補償基金、以一部爲煙草之研究施設費而保留之、以其殘餘之百萬圓、基於各省分配之方針、應付各省之災害狀況而交與生產者、

一、獎勵金 以省立勸農模範場並國立農事試驗場爲主、對左記諸事業之研究、約交與百萬圓、(1)煙草之試驗研究(2)乾燥施設之助成、(3)基礎調查、(4)指導網之擴充、技術員之訓練、講習等、(5)勸導員之設置(6)集團指導地之設置(7)共進會品評會、(8)耕作者之先進地視察等、

債務整理法
將提出國務會議

政府鑑於我國農村、高利貸盛行、且因田種之不合理之債務制度使農民陷於負債漩渦、以致破產亡家、其影響於農村經濟及中小商工實業凋落之處實大、爲將債務者之更生置於重點、最近已決定負責整理法、而將於最近上程國務院會議案、該法爲與中國之破產法、日本之破產和議法類似之具有滿洲國獨自特質之性質者、於司法部於前年末即着手調查風俗民情初對爲慣習俗加以尊重之考慮、銳意從事其草稿、於年前大體完成、現正於法制處行逐條的審議中云、

德意空軍協力

【羅馬十一日國通電】意軍司令部發表
一、德空軍部隊、此次戰爭開始以來、與意空軍部隊協力、於地中海中部爆炸英艦隊、對航空母艦二隻並驅逐艦一隻予以損傷、

今日一大張

福昌洋行急告聲明
……之一敝行員與子和因另有別圖業將其個人在敝行所行東本之全部邀得股東會之特別準許與契約書規定之撤股期前二如數完全撤訖又該員在職中身股一併淸結支去並無存欠同時出號今後與敝行永遠脫離關係今後該本人一切行爲由其個人自己負責與敝行無涉特此聲明
奉天市千代田通三七 福昌洋行

四海居重張廣告
敬啓者敝號原設城內軍署街東首路南開業以來頗蒙各界顧主關垂不幸月前突遭火災以致營業陷於停頓深覺有失顧主賜顧雅意爲酬答顧客起見歷時月餘始得新址地點在大東門裡大街路北係新式二層樓房定於本月十二日開市不但設備寬濶淸雅並請名師調製佳肴味美適口菜價公道尙希各界顧主大駕早臨是幸
本號主人啓

萬國旅社新樓落成開幕聲中敬謹聲明
本社於錦州驛前新建西式樓房六十餘間不但樓高廈廣几淨窗明且內部滿裝暖汽眞可謂賓至有如歸之樂客去有思返之心願大雅君子請涖臨試賞方知言之非虛茲値新張伊始恐未週知特此登報聲明
錦州驛前萬國旅社敬啓 電話二一五二番

尋人廣告
啓者敝人黃鳳忠家有童養媳各字王氏被英年十六歲前在製鋼所充當女工近兩個月間已不許伊去工作但伊仍自前去工作二次忽於臘月二日早晨走出家人又以其赴工場工作去了至晚未歸方知有異遍尋無着茲特聲明此人中等格圓臉白紅姑蠡兩手十指有瀆各方仁人君子如知其下落將伊送回或來信通知者敝人必有重謝決無食言此啓
鞍山寺八卦溝三道街東頭 黃鳳忠啓

本社啓事
啓者北京支社社員司照東林毛元杜文敏王哲臣因有高就現已辭退俟後一切事項本支社概不負責特此聲明
北京支社啓

丟失地照聲明作廢
臺樹英領名坐落西安縣英城村英武屯漢字二百十七號下則地三十七畝五分城則地九畝九分戶管一張於康德二年三月間因借春耕貸款丟失除呈報縣署補發外特此聲明作廢
西安縣 臺連閣啓

同記商店聲明
爲聲明事敝號股東於康德八年一月一日時全數資本抽出歸敝號經理侯國瑞一人接兌辦理此後一切權利事務債權債務統歸敝號經理侯國瑞一人負責辦理與衆股東無涉特此聲明
聲明人同記商店經理 侯國瑞

失支票作廢
啓者敝由德順成永記出功成銀行照付第六四一六六六號支票壹只計國幣七百參拾元正無論落與何人手概作無效特此聲明
聲明 公順祥啓

遺失匯欵支票聲明作廢
敬啓者茲有鐵嶺同德俊由鐵嶺滿洲中央銀行與敝匯奉該分行照付支票第三〇三二一號支票金額壹千壹百元整郵寄中途遺失無論落於何人之手概作爲無效除向該行掛失止付外特此登報聲明
奉天小西街二段五四號 合盛通謹啓

遺失股票聲明
敝人姜永甲領名奉天紡紗廠綸字第二八五八號一股又王昭蘭領名綸字第三七八三號一股因不慎將二股股票遺失日後無論落於何人之手概作無效並登報聲明
姜永甲 王昭蘭啓

退股聲明
啓者本號自康德六年四月八日衆東合資在奉天市瀋陽區小西街三段一七四號創設合資會社益大公司爲膠皮車輪業內有齊治安君前後出資共貳千五佰圓茲於康德七年十二月卅一日齊君辭職退股另謀高就同時並將資本及應得利益結算淸楚盡數提出敝號仍然照常營業此後益大公司財產債權債務及生意盈虧自登報日起一切於齊君脫離關係恐未週知特此聲明
奉天市瀋陽區小西街三段一七四番 敝號 益大公司謹啓

錦州市郝宅重要聲明
啓者先夫郝子藩與夫弟郝晉侯雖已各立門戶但關於所有不動產業並未分析先夫前曾以郝鳳樓子藩子敬中信堂及郝子藩郝晉侯等名義在安東、東豐、西豐、西安、彰武、安達等六縣置有土地若干此項土地完全屬於兩家所共有現值國家整理地籍之時 夫弟郝晉侯遠在天津深恐派遣經理土地之人不明眞像對於申報登記有礙氏母子應行承繼產權之處除委託律師李長岩遄赴以上各縣辦理申報外特此登報聲明
錦州市北一街娘娘廟胡同一〇三號 郝毋淑媛奉子中山等謹啓

召開株主定時總會公告
敬啓者茲訂於康德八年一月廿三日十二點鐘在本會社內召開株主定時總會討論左開議案屆時務請携帶與前留印鑑相符之圖章出席與議除另函通知外特此登報公告此致各株主台鑒
附議事項
一、康德七年度(第十七期)營業報告書、貸借對照表、財產目錄、損益計算書、承認案、
二、康德七年度利益金處分案
康德八年一月一日
奉天惠臨火柴株式會社 董事長 張保先謹啓

輓馬標賣
一、品名 輓馬
一、頭數 貳拾九頭
一、觀覽地址 奉天市立家畜市場(奉天市皇姑屯西塔灣)
一、觀覽日時 康德八年一月十五日自午前十時至正午
一、投標日時 康德八年一月十五日午后二時
一、投標地址 奉天市立家畜市場(奉天市皇姑屯西塔灣)
一、投標方法 一般競爭投標
一、投標保證金 投標金額之百分之一
但對投標事項欲詢問時請向奉天市公署電話(二)一七一一─二二八號是荷
奉天市公署

本月十日早四時敝舍不幸遭盜蒙警官暨時至舍偵察及親友慰問不勝銘感因微傷暫難登門踵拜謹此鳴謝諸希鑒原
奉天小南街四段四十八號 慶厚拜啓

亡失滙欵支票聲明作廢
啓者康德七年十二月五日由新京大和通功成銀行滙至奉天該行照付第四五三及四五四號支票兩頁不記名兩各國幣貳佰圓整及康德七年十一月二十一日由哈爾濱功成銀行滙奉天該行照付第八一八號支票一頁張忠厚名下國幣壹佰圓整三票均已不愼遺失無論落於何人之手概作無效除向該行掛失止付具保領欵外特此登報聲明作廢
奉天小西門外備源泰內 福昌泰啓

丟失証書作廢
敝人在奉天紡紗廠領有增資新株式第一回繳納金領收証一支丟失除向該廠聲明作廢外該証無論何人拾去無效
莊河縣城 廣源成吳丁炎謹啓

奉天大同實業學院招生
科別 中等科一學年 二四〇名 研究科編級生 若干名
報名 二月七日截止 簡章函索即寄
試驗及開學 二月八日試驗 十三日開學
宿舍及伙食 本院備有宿舍伙食學生自辦
校址 奉天市小南街三段路西 電話(四)二五八六

民生部許可 (康德八年度) 奉天電報學院招生
宗旨 養成有綫無綫電報技術及日語並實務學識爲目的
額數 本科預科約二四〇名『有寄宿舍』
程度 國民優級卒業或國民高等一年程度以上及同等學力者之男生
報名 康德八年一月三十日以前
另有詳細簡章索閱附郵票四分即寄
校址奉天小南邊門裡大街

招生
奉天同文商業學校從來招收初級中學校卒業者修業年限爲三個年自去年改爲奉天省立由八年度起入學資格改正如左實施
一、修業年限 四個年
二、入學資格 國民優級學校卒業者
康德八年度招生如左
一、報名截止 康德八年一月三十一日
二、入學試驗日期 二月七日八日
三、試驗科目 算術、國語、口試、驗身
四、合格者發表 二月十日
入學手續或親至本校辦理或在自己卒業國民優級學校辦理皆可函索簡章須付郵票二分
奉天同文商業學校同窓會
校址奉天市小西街紅十字會病院對門電話(2)二八三〇

冰上 全滿選手權大會 銀盤爭霸戰情況

【新京專電】第十次滿洲國體育冬季大會氷上競技第一日之十一日、因前日降雪、氣溫頗低、午前六時之溫度、爲零下廿一度、正午頃至爲零下十八九度之嚴寒、豫定午前十時半行入場式、而明治神宮大會派遣銓衡會並全滿選手權之本大會、因排雪作業、定刻不能開始、遲二小時半、午後一時、始告舉行、全滿精銳爭覇之會場、觀衆齊集、侍望競技開始、定刻行嚴肅之入場式、以女子五百米開大會競技之幕、冰球場則展開男壯勇性的肉彈的電擊戰、觀衆興味、頗集中於銀盤上之爭覇戰、

競技寫眞 上爲新京商業對全哈爾濱第一回冰球戰、左圖爲男子五百米速滑（內藤晉、）右圖爲女子三千米速滑（江島八重子）

第一日男女成績

【新京專電】第十次全滿洲對抗冬季氷上大會速滑、競技第一日成績如次

男子五千米（自由式）
1、牛島義男（奉天）9分23秒〇
2、橋本淸（撫順）9、29、〇
3、野口洋一（撫順）9、35、4
4、內藤晉（新京）
5、南洞邦夫（新京（
6、李昌順（奉天）

女子三千米（自由式）
1、汾陽泰子（奉天）6、01、2
2、大倉惠美子（新京）6、13、2
3、江島八重子（奉天）6、15、6
4、木村芳子（奉天）
5、繩手滿喜子（撫順）
6、小野寺恭子（奉天）

男子第一日得點
1、內康晉（新京）一〇四、五八〇
2、橋本淸（撫順）一〇四、八〇〇
3、牛島義男（奉天）一〇五、三〇〇
4、三代正勝（撫順）一〇六、三〇〇
5、南洞邦夫（新京）一〇六、五〇〇
6、野口洋一（撫順）一〇七、八四〇
7、杉崎一（奉天）一〇八、〇四〇
8、東條義夫（新京）
9、松島緐（撫順）一一〇、二一〇
10、三代信勝（撫順）一一一、一六〇

女子第一日得點
1、江島八重子（奉天）一一六、〇〇〇
2、汾陽泰子（奉天）一一六、六二五
3、繩手滿喜子（撫順）一一六、八五〇
4、大倉惠美子（新京）一一七、二〇〇
5、木村芳子（奉天）一一七、四〇〇
6、加藤照子（奉天）一二二、四八三
7、三個尻照子（撫順）一二三四三三
8、小野寺恭子（奉天）一二四、〇一七
9、堀池子アイ（撫順）二一四、二一七
01、下根八重子（撫順）一二四、九五〇

▽型滑
男子（學校式）
1、中村公正（新京）三六五、三
2、小塚克彥（新京）二五四、二
3、田中正雄（哈爾濱市）二五〇、八
4、阿布爾斯基（哈爾濱市）二一一、五
4、東鄉盛重（阜新）一八一、八

女子（スクール）
1、永島泰子（哈爾濱市）一九一、一
2、成瀨好子（哈爾濱市）一八三、九
3、黑葛原千代子（奉天）九四、九
4、夏目芳美（奉天）六六、三

藉舊年宣傳國兵法 就習慣制定要領 既有意義且足以指導國民

滿洲國現狀、乃以民族復合獨創的國家型態爲根底、受複雜民族習慣阻碍之國民對本國軍之國軍、認識淺薄、且極冷淡、益以一般的傾向封建的卑武尊文思想瀰漫、殄使打破因習的缺陷欲顯現忠勇無比之國軍精華國民皆兵之理想、預料尙有幾多困難、然以滿洲國爲中心、四週之情勢、要求須有强力之國軍、組織政府有鑒此、乃決自康德七年四月十五日斷行國兵法而期愈愈國防體制之强化、以昨年十一月三十一日爲第一回壯丁適齡報告截止之時、吾奉天省、亦晒此劃期的政策萬全、而作各種宣傳廣誌前報、玆以舊正在即、省事務局擬使滿系之習慣諸行事中能將國兵法之精神簡明表現、俾於舊年有意義之舉、併謀以指導國民、

△舊正諸行事利用宣傳要領

一、活用舊年對聯及橫疋揭示標語如下

△國兵法對聯

1、國有精軍國方泰家得健兒家始興、
2、物阜財豐始可安享人間福、軍强民健方能高占世界雄、
3、爲建永久和平必先完成精强軍隊、欲享悠長幸福勢須充分鞏固國防、
4、體智精强方爲人生眞幸福、國家安泰才是子孫樂桃源
5、身充國軍乃是青年榮譽事、力保鄉土實爲人中英雄男、
6、一子當兵、九族享慶遇、萬民奮勇、永世樂昇平、

一、皇恩浩蕩 二、國泰民安、三、軍爲邦本、四、兵精國强、五、民豐物阜、六、永慶昇平、

二、元宵節提燈之國兵法意匠競技會、協和會以各市、縣城（得村）爲單位、謀藉提燈之裝飾徹定國兵法之趣旨而開意匠競技會、俾奬勵其裝飾同時對優秀者、並贈與賞品、

三、開高蹺之扮裝競技會活用高蹺團、明記國兵法之趣旨徹底、當高蹺之扮裝之際、並關表徵國兵法之趣旨及服役榮譽之扮裝競技會（個人團體均可）藉向大衆宣傳、

聲之基地 大阪送電所完成 與大陸通話

【大阪專電】前此於大阪市之南郊野口村建設中之國際電氣通信河內送電所、已於昨秋完成、十一月二十一日以來、會與上海作試驗通話、情形頗爲良好、故今十一日乃開始正式通話、遂變更從來之愛知縣依佐美通信所、而每日午前八時至午後九時半、集中該送信所、及兵庫縣小野受信所之連絡線於大阪中央電話局、向大陸發聲之威力、發揮聲之基地、更計畫二月一日亦對台灣及南洋通話、

華南視察團 離大連赴滬

【大連電】於關東州內之在庫品及生產品向華南進出之先、關於華南經濟事情之把握及其市場開拓、由大連商工會議所派遣華南台灣視察團祖生武夫氏以下十名、乘十二日出帆之大汽上海青島航路大連丸經由青島去上海、此一行予定十四日於上海上陸後、赴南京、杭州、厦門、汕頭、廣東等、視察新生中國中央政權爲核心、而躍進之華南經濟情形後、於滿洲台灣問題之貿易開拓之下以準備、二月十一日歸抵門司解散、

關東州會社統制會 定十五日公布

【大連電】關東州會社經理制令施行之件、已於十日閣議上決定、此乃據東京電所報者、對於州方理財課、於十一日亦司樣通知、該統制令擬於本日十五日前後公布、二十一日發生効力、其內容概與日本內地畧同惟初任級似有當參酌調和各地情形云

滿關一體鞏固防衛 開現地協議會 決整備防空通信以圖萬全

爲期滿關一體之防衛完璧、而舉行之滿關現地防衛磋商會、十一日午前九時於大連州廳會議室舉行、關東州出席者坂本警察部長、大野防空課長、及關東遞信局防衛部等、滿洲國側出席者爲滿洲國防衛司令部、奉天憲兵隊、安東省關係官及海上警察隊長等約五十餘名、對防衛之重大性、作愼重之協議、該會主要以燈火管制爲中心、決定致力整備關東州及滿洲國之防空通信網以圖防衛上之萬全、午後一時許告散會云、

萬壽節慶祝會 參加報名月末截止

【新京專電】三月六日爲皇帝陛下三十六歲萬壽節、首都協和會爲奉讚聖躬萬壽定於是日午後零時半、在日滿軍人會館、舉開官民合同萬壽節奉祝大會、又參加者之報名、定於三十一日以前截止、向市庶務科或協和會首都本部報名、會費五毛云、

故園公 昨値五十日忌辰 嚴肅執行靈前祭

【東京十二日電】西園寺公望公五十日祭、十二日午前九時於小名川之令孫公一氏邸由橋本實斐伯爲祭主、及八郎公以下近親伯三十名參集、嚴肅執行靈前祭、同十一時並畏蒙御差遣勅使三井侍從於世田谷之西園寺家墓所、同樣由橋本伯爲祭主、執行墓前祭、又午後五時半、於帝國旅館、由近衛首相以及各閣僚朝野名士四百餘參集園公遺影、舉行追悼、

◇◇儲蓄實記應募作◇◇ 天地明朗 （六）

現琦

文華『方才您說的那個墊修、是怎麼一回事呢？』——頭一縮動

貞母『老弟可眞是老弟了連墊修都不明白嗎？』——自得的口吻

王興國『我們現在若沒有那座房子、就連你也不知道什麼叫墊修吧？』——看不起的一種反駁表情

文華『你們倆的閑扯在無人的時候都可以說的、還請大哥告訴我墊修是怎麼回事呢？急迫的口吻

王興國『墊修、就是我們拿出地皮、找別人在我們的地皮上蓋房子、到變万所公定的年限、連房子帶地皮、都歸原業主、也就是都歸爲地主的、在這個契約期間、地主是沒有絲毫的收入、不過一到了年限、像方才所說的地上的房屋以及地皮、都歸爲地主的、地主在這契約的期間、雖然沒有什麼所得、可是到了期限、連房子帶地都歸爲地主的……』親切周密的口吻

文華『我還是第一次聽過這種辦法、這個是個絕妙的好法子』、佩服的神色

王興國『當蓋房子的時候、我們是要注意、不能讓他偷工省料的、因爲若是房子蓋的不好、或是沒有花到原定的金額時、那我們就要吃虧的了……』認眞的神氣與口吻

文華『這也不是容易的事情啊！』受刺激似的點了一點頭

王興國『那可不、在締結這個契約的時候你大嫂子、他老是跟着不三不四的瞎切說、『又是什麼若是起火把房子燒了呢？』再不就是『下大雨把房子給弄倒塌了』等『不吉慶的話、也不那來的那麼些……』不耐煩的口吻

貞母『得啦！得啦！若不是我從背後胡亂的講、你整個就掉在人家的掌中了』很用力的發辭

王興國『好在我們還締結了幾位朋友、關於這些事情、都有規定、所以我們只等到了期限、接房子收地也就是了』矜持的口吻

文華『那麼現在這座房子呢？』熱心的口氣

貞母『現在這房子、還是我們的、一年可得四百元錢的租金呢！』洋洋自得的口氣

王興國『我把地交給史家蓋了房子、我那六百錢也算有了下落以後我還是繼續着儲蓄、不過孩子一年多共一年、由兩個、就是三個四個的、好容易這幾年您大嫂變成半老徐娘、可有了曼貞以後可再也沒有生產、老弟不是也看見了嗎？現在是四個小子、一個

法院旁聽錄 押房借欵竟不准贖 一再上訴發回更審 （上）

劉子齊、瀋陽縣人、住奉天市、瀋陽縣區、小北關、電車路迆北集昌盛、一六三號、因返還房照、交付房地、請求事件、劉子齊對于奉天高等法院、康德七年、三月三十日、宣告之判決不服、上訴新京最高法院、現經發回更審、茲將判詞覓錄于左、以供閱覽、

判決、奉天市、瀋陽區小北關、電車道北集昌盛一六三號、

上告人、劉子齊、奉天市、瀋陽區、大西街二段三號

右訴訟代理人、律師丁樹楨、奉天市、瀋陽區、小西關、大什字街南四〇號

被上告人、王正德、李子忠、右當事人、因返還房照、交付房地、請求事件、上告人對于奉天高等法院、康德七年三月三十日、宣告之判決、提起上告、本院判決如左、

主文、

原判決破毀、本件發回奉天高等法院、

理由、

上告論旨謂、査上告人、求爲破毀原判決、被上告人等應准上告人、以國幣一萬一千元、回贖坐落通遼縣、南大街、四至南北至大街、東至張姓、西至秦姓、長一百九十六米、寬二十二米突四、面積四千三百平方米突八、屯字第二百十三號、街基大照一張、幷交付右記大照、內載土地、及房屋四十四間、幷右記房地典契一張之請求、及其理由、已詳見于第一審訴狀準備書面、及第二審控訴狀、準備書面、茲僅就原審判決、適用法令違誤之點、申爲言之、按控訴審、既認定被上告人王正德、對于右記房地、只有典權、被上告人李子忠、只有轉典權、而均非所有人、惟審原審、既如此認定、本應判決主文、飭令准上告人、以國幣一萬一千元回贖、右記房地、及契照、方合其認定之意合、復査上告人、幷不是單獨請求移交右記房地、及契約、上告人、在原審業經變更請求之趣旨、被上告人等應准上告人以國幣一萬一千元、回贖右記房地及契照、載明在案、又査上告人、在原審變更請求之趣旨、與本件起訴基礎、幷不動搖、爲律師所容認、且爲原審法院所允許、又爲被上告人等所不爭、依法當然有分無疑、自不待言、乃原審未能注意及此復將上告人之請求棄却、而謂上告人、並未支付被上造之王正德、

丹頂 齒ブラシ 子刷
耐久力3倍 不折毛 不拔毛
本舗・三榮商會・東京・大阪

催眠術 △通信教授▽ △保證成功▽
學習催眠術有修養身心鍵補休魄抑除病痛及解決宇宙一切奇妙現象之功能知遠方情形預卜未來吉凶及種種奇妙不可思議之實驗又能治一切奇難病疾藥石不能治及屢醫不愈者皆收奇效學習最易不論男女老少凡能看普通報紙者皆能通信教授照法修習早日成功芳洲精神學研究所所長鮑芳洲博士主任徐銘專家名馳天下口碑載道允各地學者來函請求優待各界大募學員（通信教授學費祗收拾貳圓正講義及郵費在內）希望者切勿錯過良機備有報名單函索即寄◇莘洽納費
通信處大連市西崗街一九六番地 德和大藥行內 電話三、一三七九
芳洲精神學研究所大連代理員 于升庭啟

聲明無效
緣敵人於康德六年十一月間租賃沙子溝露天市場內經理程子謙地皮一段自建房二間當時言明除官估外永遠承租詎於本年八月一日該竟以詐術騙取出具保證書將前建之房拆除後另租地皮及取保後即否認前約勸令無條件拆房故對前者所出之保證書應作無效特此聲明
聲明人 馬登雲啓

聲明無效
緣敵人於康德六年八月價買沙子溝露天市場經理程子謙在該市場蓋有之木板房共所賣之房每間五六百圓或七八百圓不等賣後騙取買主指印僞許另租地皮給與拆除損失及騙得後即行反復勸令無條件拆除故對於本年十二月二十二日被程某騙取指印及契約應作無效特此聲明
聲明人 劉昌德啓

招生
土木科一年級五十名限愛新覺羅子弟優級學校卒業者簡章函索附郵票四分
奉天維城國民高等學校長慶厚謹啟

◎司法界必備之良書◎
指紋學之理論與實習
司法官吏爲偵查案情不可不鑽研此書
行政官吏爲整理民籍預防罪犯不可不鑽研此書
模造紙精印三百餘頁附圖四百餘幅精裝一大厚冊實價國幣兩元五角外埠加郵八分
◎日用酬世：常識寶庫◎
應世文件作法詳解
本書要目：對聯作法 致詞作法 題辭作法 書信作法 應酬詩作法 柬帖作法 應酬詞作法 契約作法 像讚作法 電報作法 應用文作法 公文作法
全書一大厚冊實價一元六角外埠加郵八分
◎廣羅時新流行歌曲：選粹古今名家樂譜◎
音樂全璧
發行所 奉天三友書局

康德八年度養成所生募集
一、募集
1、募集期日 康德八年一月一日—一月卅一日
2、報告手續 在一定報名用紙上、要添付履歷書、學業成績表居住證明書、健康診斷、及手札型寫眞等
3、報名用紙 向滿映本社人事課請求
4、報名地址 新京洪熙街六〇二號地 滿洲映畫協會人事課
二、試驗
1、社內詮衡 依所報之書類而詮衡之、詮衡終了後認爲有應驗資格者由本社通知本人
2、試驗場所 新京滿映本社（新京市外者支給旅費實費）
3、試驗科目 常識試驗、性能考查、人物考查
4、試驗期日 二月十日午前九時半
5、採用發表 二月十五日（於滿映本社揭出、並通知本人）
三、入所
1、寄宿舍入舍 二月二十八日
2、入所式 三月一日
養成所生應募資格
一、演出科（監督、脚本、美術）國民高等學校卒業以上者
一、演技科（男女均可）國民優級學校卒業以上之學力者
一、技術科（撮影、現像、錄音、照明）國民高等學校卒業以上者
一、技術別科（寫眞、映寫）普通國民優級學校卒業以上之學力者
一、經營科 國民高等學校卒業以上者
養成期間
演出科 一個年
演技科 一個年
撮影 九個月
錄音 六個月
現像 四個月
照明編輯 六個月
經營科 映寫（技術科別科）六個月
於養成期間中給與寄宿舍及手當卒業後採用爲社員按成績之優劣給與相當之薪俸
滿洲映畫協會

廣告事務新利用電話二一一八九七

天德綢緞百貨店
各貨價廉
電話 門市 三一三九一番 批發 三五〇三〇
歡迎參觀
大連市西崗新大街南首

若素 去病延年
肺癆先兆與治療
一、體重減輕
一、患咳多日、而食慾不振、消化不良
一、每日下午發熱、夜出冷汗
一、脈搏每分百跳以上或咯出微量鮮血、
有以上諸症者、若能速服「若素」即可痊癒
藥價 錠劑二十五日量一圓六角 粉末三十日量一圓六角
奉天信濃町十七號
若素製藥株式會社

世界珍聞及其他

水族趣味　鯉魚是龍化的

水族中的魚類甚多、有鯽魚青魚、鱗魚、鯉魚、黃魚、脚魚等項、一般慈善家、祇知購買鱗魚、脚魚放生、殊不知鯉魚爲靈仙的坐騎、消家每歡重之、所以消書以鯉多爲龍之、俗語云、鯉魚跳龍門、又云、因爲鯉魚多是龍化的所以額上都有一個王書的王字、酉陽雜俎載、唐代律法取得鯉魚、即宜釋放不得與他種魚一同視爲食物、祇因唐高祖姓李、李鯉同音、故忌諱之、正字通、神農書云、鯉爲魚中之王無論大小、脊旁鱗皆係三十六片、鱗上有小黑點、又有赤白黃三種、考爾雅郭注、鯉即今之赤鯉魚、專指赤色而言、但亦有五色的、兗州人嘗云、赤鯉爲赤驥、青鯉爲青驥、黑鯉爲玄駒、白鯉爲白騏、黃鯉爲黃雕、皆取馬的名字以其爲靈仙所乘、能越飛江湖的原故、古今注並爾雅翼、言之極詳、河圖載、黃帝遊洛、見鯉魚青身無鱗、畢秋帆尚書云、鯉魚名稱甚多拾遺記載有丹鯉、武元衡文載有素鯉、白居易詩中、有紅鯉之稱、溫庭筠詩有金鯉、王魯岑太史江夏雜記載有黑鯉、白鯉、黃鯉三種、吳萊南海古蹟記載、陶弘景本草鯉魚爲魚中之主形既令人可愛、又能神變、乃至飛越山湖、所以琴高乘之、如履平地一樣的、一統志云、閩縣有九鯉山、仙遊莆田之間、有九鯉湖、何氏兄弟九人、於湖側各乘一鯉而去、蔡襄九鯉湖詩、桃花不點群常路、從此依稀度九仙、閩小記云鷗皆白獨莆田九鯉湖鷗係粉紅色、可證仙境禽魚、亦皆登仙、直如淮南鷄犬云、

一個神秘的發現　藍眼珠的女人　喜歡黃眼男子

一位法國科學家最近由於多方面複雜的試驗結果、證明了藍色眼珠的女人喜歡黃色眼珠的男子、同時黃色的男人也容易被藍眼女人勾引、

黃眼珠的女人比藍眼珠的較比多些、普通百人中有八十人是同樣顏色的眼珠、父母的一方是藍眼珠、一方是黃眼珠、則孩子多半承襲黃眼珠、

女人的藍眼珠有一種神秘情趣、而藍眼珠的男人、則有懦弱之感、

深藍色眼珠的女人多半是平和的、富藝術思想的、

無線電　今日放送節目

一月十三日(星期一)

午前

七、三〇(新京)國歌、建國體操、唱片

七、五〇(新京)格言、千人之諸諾、不如一士之諤諤(唱片、王維城)

八、三〇(新、奉)氣象

八、三五(新京)清晨音樂(一)獨唱1神之光榮2無疆(二)合唱詠嘆調二重奏

九、一〇(新京)建國體操

一〇、〇〇(奉天)經濟市況

一一、〇〇(新京)家庭講話家庭電氣常識水力電氣建設局電氣科伊多海

一一、五〇(新京)唱片

一一、五九(新京)報時

〇、〇一(新、奉)新聞

午后

〇、三〇(奉天)平谷調大鼓瑞蘭借米芮伯芝

一、一五(奉天)經濟市況

一、三〇(新京)政策時間(弘報處擔當)

四、四〇(新、奉)新聞氣象

五、〇〇(奉天)經濟市況

六、〇〇(奉天)兒童時間唱歌1滿洲放送進行曲(齊唱)2密的家鄉(二部合唱)3晨(二部合唱)4賣花翁(獨唱)奉天市公立城西女子國民優級學校學生王淑貞外五名指揮趙廣清

六、二〇(新京)兒童新聞

六、五五(奉天)唱片

七、三〇(新京)講演廢止之必要性協和會中央本部弘報科主任丁孝白

七、五〇(哈爾濱)管絃樂(中山太陽堂提供)哈爾濱交響音絃樂團1歌劇『卡哇勳里亞魯斯皮卡那』―序曲(馬思卡優作曲)2進行曲苦拉伊斯拉作曲)3無言歌(柴可夫斯基作曲)

八、一〇(奉天)奉派大鼓白蛇傳李艷舫外

八、四〇(大連)舊劇南天門大連振亞社

九、三〇(新京)評詞七俠五義金慶鳳

九、五九(新京)報時

一〇、三〇(大連)河南墜子皮襖計宋喜亭

第64局　猛虎驅羊　(藍先勝)

着法明日披露

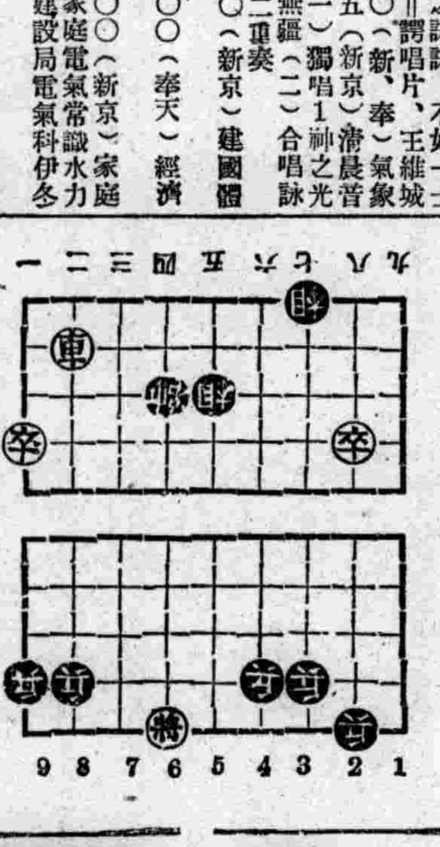

三辰不軌着法　將六進一　砲四平三　車五平六

歲末同情週間　訥河已開始擴大舉行

【訥河】爲救濟一般貧民及孤寡者之年中得以溫飽、而期共相謳歌我王道樂土之昇平之縣署與協和會兩側、自新年開端以來即積極着手歲末同情週間之準備、通來網羅滿赤及本報分社記者、結成歲末同情週間實施委員會、依如左之實施要領、預期於月之十一日始、互及縣下各街村、以舉行一大同情金募集運動、而於十八日至二十一日之期間、向貧民及孤寡者發放之、其週間行事有

一、同情金募集宣傳、

1、在訥大電影院內、參集官民各側、舉行盛大會、2、由縣署配布宣傳袋、使各街商、揭示於惹人注目之玻璃窗內、並張貼各街市口、3、由協和會作製宣傳看板、揭示於各街市口、4、向各街村配布標語、5、製作同情袋、分送各機關法團醵金、6、在各街市口設置同情箱、7、在電影上放映宣傳字幕、

二、同情金之發放

1、由街村所調查之貧民數量、依醵金總額以計算分發之、又於醵金中提出一部、送向農安等三縣直斯篤應斷地域以爲救濟之用、

三、施醫及施藥、

1、在街公所向貧困患病者、發給無料診療券、而使患者得持券赴病院就醫、2、貧困之輕病患者、可至街公所領取無料之藥品云、

因增校增級　委任大批教師

【訥河】伴隨本年度縣境學校、與學級之多數增加、而教學之師材充實、遂呈必要、故當局自昨寒假後、即着手於優秀教師員之羅致、茲於一月一日、已任命昨年卒業之師道本科生、郭景芳以外二十九名、特修科卒業生李欽唐等五名云、

警佐級移動

【新民】縣警務科警務股警佐王智全氏、忠誠精勤、經驗淵博、任職該股以來、勤勉努力、一切事務、莫不完整、內外一般莫不贊仰茲遙上令、榮陞新民二區平安堡警察署長遺席由瀋陽警縣佐、陳煥九接替、茲已分別着任、據云陳氏於警界、閱歷宏博、向在原任地、事功卓着、令譽遠播、與前任王氏、誠有先後媲美之概、以上二氏各就任地、發揮善政、興革利弊、定有相當進展云、

當仁不讓

官紳施欸　救濟貧黎

【通化】本垣救貧所、收容貧病者、已達八十餘人、平日皆仰賴各學校暨日系旅館料理等施給饗飯、各飲食店魚店施給殘菜、今當此非常之時、諸般節約、以致殘之多季學校休假、正感困難之際、幸有吳司令官、崔專賣署長、並街中紳商界之仁人氏、提倡助欸助糧、在所貧民得免凍餒者寔感諸善士之德惠、我王道善政之下、實踐胞與爲懷、表現日滿協和、茲將助欸氏名列次吳司令官施國幣三〇圓、崔專賣署長三〇、董德山二〇、東泰恒二〇、福升德、福泉東、永興隆、三合成、李占一、連會長各十元、遲會長、鄭會長、劉瀾蔚各五元、种會長、春和泰、周文軒各施秫米五斗、

確保縣下舊年安謐　警署實施特別警備　本月下旬展開嚴肅警網

【錦州】錦縣公署、警務科當局、現以舊歷年關在即、地方治安、急爲整重爲防止宵小滋擾、確保公衆之安全、乃於昨通令縣下各警察署、對於舊年治安、須特別警備、即各警署、於奉令後、刻正編組特別警備班、於年之始末時、出動警備、以保公安本月下旬、即展開嚴肅警網云、

教科聘通訊編輯

【海城】縣教育科長林國慶、爲本縣教育之發揮光大起見、特聘當城學界名宿郭藤軒、爲教育通訊編輯員、羅致文化之精粹、編纂成帙、以饗學界、刻郭君、已經縣長裁可、於八月到科、與各股接洽一切、將來於文化之進展上必有相當之成果云、

廢止披露宴會　節約獻國防金

【遼陽】遼陽興業銀行支店支配人清水伊藤兩氏更迭之披露宴會在此非常特局依據國策節約報國本旨將該宴會廢止所省下預算之款獻納國防金於本月十三日以國幣五百元送交市警務科請求獻納云、

望奎年防週密

【望奎】本甑、自張警務科長、到任伊始、即值多防密佈之期、該君經驗遠、對於務防深、成策在胸、警網密張、宵小離施詭策、更兼城區署長、周君與武情幹著名、日夜迴巡、得以全縣治安確保、商民慶安居樂業云、

福民工廠廢除

【樺甸】本縣福民工廠、即從前之貧民工廠改稱、僅設印刷一科、自歸街公所接辦以來、張街長以機械購置有年、出品粗劣、實無久存必要、茲爲節省經費起見、乃商請縣當局廢除、業蒙照准、所有舖墊、酌予拍賣、該廠主任于文會氏、已收委爲屠宰場主任、日前到場任職矣、

警察官異動

【哈爾套】哈爾套街警察署長王顯氏、奉令轉勤本縣馮家窩堡警察署長、哈街署長遺缺、由縣警務科警佐劉煥章氏接充、哈署司法主任警尉車文閣氏、轉馮家窩堡署司法主任、哈署司法主任由彰武署轉來、特務主任警尉敖德倫氏接充、哈署警務主任張警佐偉鑌、奉令於上月間轉勤興城縣警務科勤務、哈署警務主任遺缺、由縣警務科警尉楊紹周氏接充、哈署境開德海警察官出張所長由縣警務科警尉補張伯藩氏接充、於八日到署視事云、

海城游藝動向

【海城】本縣海城大舞台、自坤伶小麻紅出演以來、儼然以評戲名伶自許、而一般顧曲者、因聽慣浪漫聲調、有靡然舍皮簧而醉心洛子之傾向、以故女伶王亞崑、趙俊仙等、屢次唱開場戲、甚至並不排戲碼、兩伶以主務者之側重評戲、皆欲他往、藉謀個人之新發展云、

本溪村田市長　舉行慰問皇軍

【本溪】市長村田福次郎氏、爲慰問皇軍、於日昨帶同山下庶務科長、由溪搭乘南行列車赴〇〇地、舉行慰問皇軍云、

六肥豬被竊

【阜新】城外邱家店西頭住戶李濟波、終年務農爲業、以傍青額生活、家中男女、儉樸異常、近來以致家道大漸起色、屯稱小康、該養肥豬六口、皆肥胖異常、孰起宵小覬覦、前於夜間、乘家人熟睡之際、竟被人竊去、四出尋覓、杳如黃鶴云、

賭犯被逮捕

【阜新】月之六日、城西邱家屯店、有蕭姓者、係滿炭一份元員、性好賭錢約賭徒六七人、在張寡婦夫家、夜間賭要、正喝廬呼雉之際、忽被城內分所偵知、帶人前往、將一干賭犯、全行逮捕送懲、以儆效尤云、

廣告事務所通電話　二一一八九七

疥癬　伯龍氏皮膚外搽藥專治疥瘡各種皮膚病遊癬風癬無不除根

心口疼　伯龍氏心口疼藥主治心口疼痛肝胃氣痛消化不良等症服後立顯奇效　每打六元・半打三元

脚氣　伯龍氏脚氣藥水主治各種脚氣凡脚縫奇癢腐皮流水奇癢特甚者搽之無不立效　每打四元・半打二元

化痔　伯龍氏痔瘡膏主散消炎化腫止血止痛除根包好新舊痔瘡均可望有斯疾者希試用之　每打五元・半打二元五角

亨得利　鐘表眼鏡　尚高信譽　奉天城內中街

惟利時鐘表店　奉天市中街　新開幕　眼鏡　鐘表　美觀　準確　批發零售

張國維廣告社作　奉天市站前

萬人必備　萬人油

治療迅速鎮痛如神之萬人油爲國人家庭之必備藥乃醫學上萬人絕讚之家庭藥

外科主治　刀傷刷傷、跌傷咬傷、火傷燙傷、凍瘡裂傷、頭暈目眩、腰骨節痛、牙痛耳痛、痔漏出血、毒蟲咬、疥癬各瘡、頑癬汗斑、化粧調膚、紅斑麻疹、手足酸軟、毛孔發癢、狐臊臭、

內科主治　心氣肚痛、寒熱瘧疾、四時感冒、絞腸痧痛、吐瀉翻胃、暴飲宿府、胃腸各疾、時行瘟疫、消除百病

中國國醫函授學院　真實　免費　續招各級學員

全國國醫函授首席　本院十大鉅冊「國醫標準講義」能分千科、可裝萬冊、裝訂整齊、編纂者皆海內名醫、時間經濟之損失、自設印刷部鉛印精美、章附郵票五分▲院長醫官兼天津市府正取天字第十二號執照醫師馬樂三大夫、已不可勝計!▲函索詳、爲滿洲學員便利起見、特在滿洲國內專設辦事處▼

院址　天津英租界廣東路福安里二十號大樓

醫學博士　森田資孝先生推贊　頭痛聖藥　腦新

頭痛!!宜速服

腦新如遇頭腦疼痛非常難忍時、頭目眩暈神智昏迷時、或讀書過度精神疲倦時及惡醉宿酒未醒時、倘速服腦新可立見奇効、其効若奪、服後三分鐘、頓覺頭目爽快神智清新、苦痛若失、有如夜月秋遊能有心曠神怡之妙、此偉績確爲本劑獨具之特長、且雖連續服用、對於腦神經或心臟胃腸等、決無副作用、亦無影響、孕婦服用亦無害

荒川長太郎合名會社

頭痛　???請即購服!　天字牌頭痛丹

獨售一味　銷行廿年　立刻止痛　馬上舒適　功效神速　百發百中　藥性和平　男女皆宜

總發行所

兜安氏馳名藥膏・治皮膚病・消毒止痛・去腐生肌

未用兜安氏名藥膏　採用兜安氏名藥膏　迅速治癒不留疤痕

兜安氏清血藥水爲最佳之治皮膚病內服藥有清血解毒之特殊功效

上海江西路四八九號　兜安氏西藥公司啟　藥房均售

大連西崗新大街南首

隆豐　綢緞百貨店

準備豐富　先行交易

各貨特別廉價　歡迎參觀

電話　門市批發西部3　三五二一　四〇三　二四九　五七七番

本報徵文藝文

二等當選小說

談

(五)　柯炬作　楊柴畫

崔傑坐在椅子裡打着瞌睡，只有這沉迷的一刻，任憑什麽都被他忘却了，而且忘得那麽乾淨、

第二章

下晌班的汽笛才響過，崔傑在地板上來回踱着，望着一羣羣的同僚們都星散的走出去了，他有時候坐在桌子上，翻弄翻弄桌上的簿子，使他不由得生出了厭膩的感覺，他自己知道，如果不是按月可拿到百圓薪金的話，那他早就將離開這裡了，一點也沒有留戀的地方、

他踱着，望着電鐘的時針，

〃崔先生！電話〃、

他毫不躊躇的隨着侍者走近了電話室，待他拿起來聽話筒，腦子裡轉起一個圈，是誰呢白珠，再不就是誰故意開玩笑，

〃喂…哪兒呀…哦…你是明哲嗎？老柳！真好久不見啦〃！他無聊的打了一個哈哈不過對於這老同學突然的電話，終久有幾分猜不透、

〃是、是…是嗎？…昨天晚上你也去了嗎？我怎沒看見你…哦！…真的，老周的確是可以欽佩的，你說甚麽？…到一起談談？那太歡迎啦！，我可以作地道的，哈！哈！…不是客氣，不是客氣，午後…五點？好！再見〃

他走出電話室來，心上一陣輕鬆，步子也分外走得起勁，經過打字室門前，又依稀聽見一聲嬌媚的笑語，他扯一下領帶，敏捷東拉開了辦公室的側門，

午後他拿着鋼筆，不住的想着和老同學周華見面後會談的資料，那筆一直的沒有挨到紙上，需上了墨水，又乾了，再需上，再乾……

離下班還有十分鐘，一部人悄悄地在自己的座位上整理起手提包，或者擦着皮鞋偶而聽到從科長席那裡走過來着脚步聲，又部機聲的把東西放到一邊，兩條胳臂往桌上一端，裝飾的在寫什麽，其實他們的工作早已竟停了，

下班汽笛還沒有叫，每個位置上的人員，已經缺了二分之一，崔傑才待站起來，一封電報由侍者遞到他的手裡，他荒張的撕了開來，電字翻好了的寫在那裡，

—五時半抵站，請來迎珠，

〃請來迎，好一個客氣的口吻！〃他微笑着把從前的疑慮都紛抹消了，他精健的夾起提包，頭也未曾回的走出了辦公廳，一直走出了灰石柱的欄欄，

淋病與赤白帶　內服僅二三日乃至六日即告大癒！　世界獨特的秘藥　男女諸位請速購服早登彼岸

百發百中　無効退金　責任保全

京城 都藥房林藥

噴噴好評　藥價二圓、四圓、八圓
△本藥非能一時即止濃一人疾癒，八日而再犯的流行藥
△亦非從來的白壇油服後僅一日間保無奏効
如不奏効者特殘藥而退
藥價〔但只限八圓者〕
△定購時節請寫明於何報紙上讀過之廣告（盛京時報）並限將本廣告剪下寄來者免運費及時
別折扣
△本藥爲豫防純妙之聖藥特許責任製造本舖京城驛前（蓬萊町二之二七）合資會社都藥房

奉天江ノ島町八
まむし蝮藥房
電話（三）四五五五

患早病者效確實防早洩
外用性美膏　二元　一元二角
精力減退之人必備回春靈藥
桃夢　一圓二角・三圓
奉天加茂町十六番地
木村商行

贈呈
產業開發解利增進月刊『農業進步』報
免費贈呈但一人只限一冊函索即寄
旅順市滿壽町三
農業進步社

奉天省長許可記
肺活
專治男女各種肺病、肺結核……

雙層化積膏
萬靈虎骨酒
特製 至寶 三腎丸
奉天省許可記　外城函購滿五元不加郵費　虎骨酒牛打五元　通火車處代金不郵購滿十元贈月份牌一份
筋骨疼痛　胃腕腹痛　婦女血積　足手拘攣　半身不遂　陽痿縮　精關不固　腎囊痛　神經衰弱
四肢麻木　五積六聚　經血不調　筋骨痛　腰腿痛　婦女背寒　夢遺自遺　精神血弱　淋濁病氣
腰腿痛　多年背痛　每份中寒　中價目　心腹疼　每瓶價　陽痿早洩　精髓空　下元虛冷
風寒濕氣　腎寒五角　壹圓五角　痿痺癱瘓　腎勞過度　南房力促　每盒四元
奉天市鐘樓南　德潤堂藥局發行

中央大戲院
本院特聘全班紅極由北京梅程荀尚四大名派坤伶花衫青衣哈啼動人滿到出
金碧玉
南北著名老生　高靜軒
青年英俊小生　張津民
坤伶花衫
馮金奎　金麗娟　田慶奎
十三日（星期一）早場
天雨花

光陸 CAPITOL THEATRE
十二日　十三日　十四日
新華公司驚世絕倫的鉅片
金銀世界
顧蘭君　王獻齋　劉瓊　主演
加演滿映ニュース百十一報

電影院 亞洲
十三日　十四日　十五日　公演
藝華公司出品偵探巨片
百寶圖
王元龍　王引　主演
加演滿映新聞百十二報
下期演　李阿毛與唐小姐

天光電影院
十三日　十四日　十五日　公演
藝華公司有聲對白
新盤絲洞
汪洋　王龍　主演
加演滿映新聞百十二報
下期換　李阿毛與東方朔

國民電影院
十三日　十四日　十五日　公演
雙片　二集古城飛紅記　斬龍遇仙
下期　兩套佳片

國際 GEKIJOO　南市場
十一日（月）　十二日　十三日　十四日　十五日
柏林歐林比克世界運動大會　攝影兩年耗資數萬　健兒數千偉大豪華
民族祭典
加演　啓民映畫
下期預告　國華公司有聲古裝武俠巨片　小俠女　胡蓉蓉主演
電話（二）一六二一番
南市場　國際劇場

雲閣電影院
十一日　十二日　十三日
演　碧玉簪
陳雲裳主演
下期換　新地獄　周曼華主演

胃素
主治效能
此藥專治脾虛胃滯消化不良停食積氣吐酸或醉後飽脹多食雜物膈生冷食不化油脂腹痛肝胃氣喊火胃寒反胃各種吐酸胃腸病凡屬胃腸病服之特效
製造發賣元　奉天小南門裡
陸華大藥房
電話（四）二〇九三

百代唱片　風靡一世
百代公司
電影歌曲人人歡迎
名曲新聲全歸百代
陳雲裳　月亮在那裏　（木蘭從軍主題歌）
　　　　雲裳仙子　（雲裳仙子主題歌）
周　璇　百花歌、春花如錦　（孟姜女插曲）
　　　　送君、救濟所歌　（七重天插曲）
龔秋霞　四季花開、人魚公主　（恐怖之夜 歌兒救母記插曲）
　　　　花一般的夢　（桃色新聞插曲）
袁美雲　風流雲散、節節花開　（地獄探艷記）
王人美　玫瑰花開、盼郎歸　（離恨天插曲）
張翠紅　牛郎織女、思君吟　（王寶川插曲）
王次龍 韓蘭根　王老五　（王老五主題歌）
須　平　何處不相逢、心碎了　（歌聲淚痕插曲）
姚　莉　金絲鳥、相思淚　（流行歌曲）
　　　　賣相思、淸流映明月　（流行歌曲）
影城歌星儘是一家

如意膏
撒可喜龍
サキシロン
家庭常備　出外必携

這個牌子是良藥的保證
包裝　小　中　大　德用小　德用大　盒
主治　刀傷　擦破損傷　凍傷　皮膚開裂　火燙　藥品腐蝕　虫螯　頭痛頭暈
總發行　日本大阪市東區道修町　武田長兵衞商店
滿洲總發行　奉天市大和區春日町　滿洲武田藥品株式會社
40(5)172